

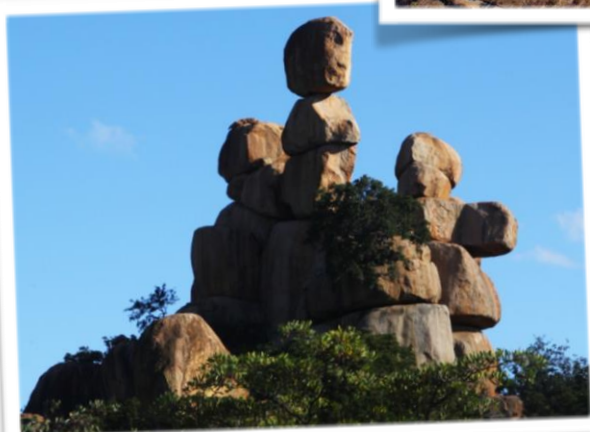

Classic Zimbabwe

Tra storia, cultura e natura



**Vivi una vera
esperienza africana**

Le partenze programmate 2023:

Dal 10 al 21 maggio

Dal 31 maggio all'11 giugno

Lo Zimbabwe

Un Safari in Zimbabwe, una **destinazione esclusiva** per un viaggio in Africa, eppure la vecchia Rhodesia nasconde tesori naturalistici, archeologici, storici e culturali tra i suoi confini. Contando ben 5 siti UNESCO, 1 delle 7 meraviglie del mondo e una ricchissima fauna tra cui i famosi Big5, lo Zimbabwe è **meta perfetta** per chi cerca un viaggio al di **fuori del turismo di massa**.

Un Paese poco più grande della Germania, a cui manca solo il mare, si trova nell’Africa Meridionale a nord del Sud Africa tra Mozambico, Botswana e Zambia. La sua geografia, i suoi **panorami e paesaggi**, sono in continuo movimento passando dalle montagne di Nyanga ad est alte 2500 metri, fino alle distese che confinano con il Kalahari Desert ad ovest. Laghi, fiumi e una foresta di Miombo tra le più estese, sulle colline dell’altipiano che attraversa lo Stato africano. Questi **vari ecosistemi** permettono di mantenere un vero e proprio giardino naturale che si estende per tutto il Paese. Dopo le piogge (da dicembre a marzo), la lussureggiante vegetazione e il verde intenso prende vita fino all’inverno (giugno-luglio-agosto) quando i fiori sbocciano di continuo fino l’arrivo della stagione secca (settembre-ottobre-novembre) che rende la “classica vista di savana” anche nei luoghi più remoti. Ma quello che caratterizza il paesaggio dello Zimbabwe sono i Kopje e le Balance Rock, enormi massi di granito che dopo l’erosione, sono in equilibrio e sembrano cadere da un momento all’altro.

Lo Zimbabwe nasce nel 1980 dopo aver ottenuto l’indipendenza dall’Inghilterra prima e dalla Rhodesia poi. Nel 2008 un tracollo politico porta il paese alla rovina e dopo quasi 10 anni si sta rialzando e tornando in carreggiata. Questa situazione ha creato molta povertà economica all’interno del Paese, ma la popolazione dello Zimbabwe (Shona ed Ndebele) restano e sono sempre rimaste **popolazioni pacifiche**. Infatti è solo un piacere poterla incontrare e interagire con loro. Sin dalla città fino ai villaggi più remoti, la semplicità di questo popolo rende il viaggio in Zimbabwe piacevole e ricco di contenuti, di emozioni e di esperienze. E gli **animali**? Ovunque, nei parchi nazionali. Si trovano **tutti i Big 5**, una concentrazione altissima di elefanti, diverse specie di antilopi, tutti i **predatori** più famosi e molti mammiferi legati all’acqua grazie allo Zambesi e al Limpopo (i fiumi principali), ma anche alle tante pozze e piccole dighe disseminate nel territorio. E una varietà di **uccelli** impressionante.

Cosa vedere in Zimbabwe, **cosa fare** in Zimbabwe, cosa....ci vorrebbero due mesi per poterlo visitare tutto. Ma visitando i parchi principali e le grandi meraviglie che questo Paese offre, con attività sempre diverse e itineranti di certo non stufferà dando sempre qualcosa di “nuovo” da conoscere, esplorare e vedere.

Un viaggio in Zimbabwe è **adatto a tutti** dai bambini agli anziani, sia per la diversità di situazioni e attività che si svolgono, sia per la praticità del Paese che lo rende semplice per tutte le età coinvolgendo a suo modo ogni ospite.

Programma



Giorno 1 Partenza:

È arrivato il giorno della partenza per lo Zimbabwe, solitamente i voli sono in serata o tardo pomeriggio.

L'agenzia e il tour operator con cui collaboriamo sarà lieto di fornirvi la miglior soluzione per il vostro volo, oltre a darvi tutta l'assistenza necessaria per organizzare il viaggio.

Giorno 2 Harare:

Benvenuti in Africa. La capitale dello Zimbabwe vi accoglie con i suoi mercati e monumenti storici.

Colori e profumi di una città tranquilla ricca di storia contemporanea. Dopo l'atterraggio e le pratiche doganali, incontrerete l'accompagnatore in aeroporto. **Visiteremo a piedi la città** se l'orario del vostro arrivo ce lo permette. Un momento di relax prima della cena in ristorante tipico. Pernoteremo presso un lodge in centro.

Attività incluse: visita della città di Harare

Difficoltà attività: semplice passeggiata di circa 2 ore

Pernottamento: Lodge caratteristico in stile Zimbabwe

Ore di guida/transfer: -



Giorno 3 Kyle Area and Great Zimbabwe:

Partiremo al mattino, direzione sud: Masvingo. Arriveremo nel primo pomeriggio dopo una strada che attraversa villaggi e zone rurali. Pranziamo on the road prima di immergerci nel Kyle Recreation Area dedicando la nostra prima giornata al **safari**. Zebre, impala, gnu ma soprattutto rinoceronti, vivono questa splendida area sulle **rive del lago**. Verso sera rientriamo al lodge in stile coloniale,



situato a pochi km dalle rovine di Great Zimbabwe, che gode di una splendida vista sul lago tra i giardini “rhodesiani”.

Attività incluse: Safari nel Kyle Recreation Area

Difficoltà attività: nessuna difficoltà

Pernottamento: Lodge in stile coloniale

Ore di guida/transfer: Circa 5 ore / Km: 350 su strada asfaltata

Giorno 4 Great Zimbabwe e Matopos:

Al mattino, dopo colazione, una passeggiata nella **storia del Paese**, tra le costruzioni “a secco” e una vegetazione ricca di flora e le rovine UNESCO di Great Zimbabwe. Insieme cercheremo di capire e conoscere le particolarità del luogo e i misteri che racchiudono queste rovine in una mattinata intrigante. Pranziamo on the road arrivando a Bulawayo nel pomeriggio attraversando la città. Nel tardo pomeriggio, godendoci il tramonto tra le colline di Matopos, arriveremo al lodge. Durante il tragitto molti villaggi e zone rurali ci permetteranno di conoscere la quotidianità dello Zimbabwe.

Attività incluse: Visita delle rovine di Great Zimbabwe

Difficoltà attività: trekking - passeggiata tra le rovine di circa 3-4 ore

Pernottamento: Lodge tipico in stile “farm dello Zimbabwe”

Ore di guida/transfer: Circa 5 ore / Km: 350 su strada asfaltata

Giorno 5 Matopos:

Il viaggio entra nel vivo dedicando la giornata a diverse attività: la “Vista sul Mondo” e la storia di Cecil Rhodes, ma soprattutto al **paesaggio mozzafiato** sulle colline di Matopos, un parco nazionale sito UNESCO. Il parco, tra le sue “balance rock”, vanta inoltre un'altissima concentrazione di Leopardi. In accordo con i Ranger faremo **trekking safari alla ricerca dei rinoceronti**. Saranno poi le **pitture rupestri** e le passeggiate tra i Kopenje a rendere questa giornata unica, in un parco emozionante tra **storia, cultura, magia e misteri**, ancora legato alle tradizioni locali. Inoltre ci accompagneranno impala, watherbuck, gnu, kudu e, tempo permettendo spingendoci nell'interno del parco, anche ippopotami e altri mammiferi.





Attività incluse: Visita del Parco - Trekking Safari al Rinoceronte - Visita del World and View Rhodes Grave - Visita delle caverne con le pitture rupestri

Difficoltà attività: diverse passeggiate che variano da 30 minuti a 2 ore. Il trekking safari dura solitamente da 1 a 2 ore ed è svolto dai ranger del parco.

Pernottamento: Lodge tipico in stile “farm dello Zimbabwe”

Ore di guida/transfer: -

Giorno 6 Hwange:

Direzione Nord e il parco di Hwange. Dopo un pranzo on the road acquistando i prodotti locali nei mercati che incontreremo lungo il percorso, entreremo nel parco e ci tufferemo già nel **safari fotografico** alla ricerca di animali tra le prime pozze d’acqua. Giraffe, zebre e kudu sono soliti venire ad abbeverarsi nel tardo pomeriggio. Hwange, il parco più grande dello Zimbabwe, vanta svariati micro-ecosistemi e moltissimi animali e uccelli. La sua conformazione ed organizzazione vi farà vivere un safari unico nel suo genere.

Attività incluse: Game drive e safari (con il nostro veicolo)

Difficoltà attività: nessuna difficoltà

Pernottamento: Chalet / Bungalow nel parco

Ore di guida/transfer: Circa 5 ore / Km: 350 su strada asfaltata

Giorno 7 Hwange:

La magia del parco con i suoi rumori, colori e profumi della Savana di Hwange, renderanno quest'esperienza coinvolgente e ricca di emozioni. Ci sposteremo di continuo per cercare quanti più animali possibili in un autentico safari fotografico, tra leoni, leopardi, bufali, giraffe, zebre, ippopotami, sciacalli, licaoni, molte antilopi e tantissimi uccelli ma soprattutto elefanti, padroni incontrastati dell’area. Rientriamo in serata negli chalet per preparare tutti insieme la cena da godersi intorno al fuoco ascoltando la musica della savana africana.



Attività incluse: Game drive e safari (con il nostro veicolo)

Difficoltà attività: nessuna difficoltà

Pernottamento: Chalet / Bungalow nel parco

Ore di guida/transfer: -



Giorno 8 Hwange:

La particolarità di Hwange sta nelle pozze d'acqua. Al mattino presto quindi ci addentriamo in questa realtà fermandoci per osservare in particolare la vita che si sviluppa intorno a queste pozze. Gli animali vengono ad abbeverarsi e grazie a strategici punti di avvistamento potremmo godere di una vista eccezionale di quanto accade intorno all'elemento di richiamo: l'acqua. La vegetazione

e la diversità di micro-ecosistemi con la natura lussureggiante di Hwange darà una cornice unica a panorami davvero speciali. Le notti stellate intorno al fuoco saranno poi il giusto relax dopo le giornate tutte da raccontare.

Attività incluse: Game drive e safari (con il nostro veicolo)

Difficoltà attività: nessuna difficoltà

Pernottamento: Chalet / Bungalow nel parco

Ore di guida/transfer: -

Giorno 9 Cascate Vittoria:

Le Cascate Vittoria, una delle 7 meraviglie al mondo e sito UNESCO, dove arriveremo per pranzo. Il pomeriggio è dedicato alle **cascate** e al suo bellissimo parco. Un salto di 90 metri di media fino a 108 metri di altezza e un fronte d'acqua di 1700 metri, vi lasceranno sicuramente a bocca aperta. Rientriamo al lodge e la serata è libera per darvi la possibilità di vivere al meglio le attività che Vic Falls offre. Il nostro consiglio è quello di dedicarvi alla "crociera" per godervi il tramonto sullo Zambesi, un'esperienza indimenticabile da ricordare a lungo.



Attività incluse: Visita del parco delle Cascate a piedi

Difficoltà attività: la passeggiata alle cascate varia dalle 2 alle 3 ore

Pernottamento: Lodge nella cittadina di Vic Falls

Ore di guida/transfer: Circa 2 ore / Km: 150 su strada asfaltata

Giorno 10 Cascate Vittoria e attività:



Capitale adrenalinica per eccellenza, molteplici sono le attività che si possono svolgere alle Cascate Vittoria. La giornata è considerata “libera” e quindi lasciatevi andare scegliendo quello che fa più al caso vostro. Il nostro consiglio è quello di dedicare la giornata ad un safari nel Chobe National Park (in Botswana) oppure nello Zambesi National Park. Anche una giornata in Canoa sullo Zambesi è avvincente o visitare la vicina Livingstone in Zambia vedendo le cascate anche dall'altra parte. Altrimenti rilassarsi semplicemente

godendosi la tranquillità del luogo. Per i più avventurosi molte le attività adrenaliniche come Bunjee Jumping o Zip Line possono essere prenotate o il famoso Rafting sullo Zambesi, un ricordo sicuramente indelebile.

Attività incluse: -

Difficoltà attività: dipende dall'attività scelta

Pernottamento: Lodge nella cittadina di Vic Falls

Ore di guida/transfer: -

Giorno 11 Cascate Vittoria e attività:

Al mattino, dopo colazione, c'è ancora tempo da dedicare ad una delle attività più entusiasmanti: il volo panoramico in elicottero sopra le cascate. L'attività dura un'ora e il volo circa 12-13 minuti che vi permettono di osservare una delle meraviglie naturali al mondo dall'alto. Oltre alla Gorge dello Zambesi, se fortunati, qualche giraffa. Per chi desidera restare a terra la mattina è dedicandola allo shopping nei tanti mercatini relax. In tarda (in base all'orario volo) vi accompagneremo all'aeroporto convinti

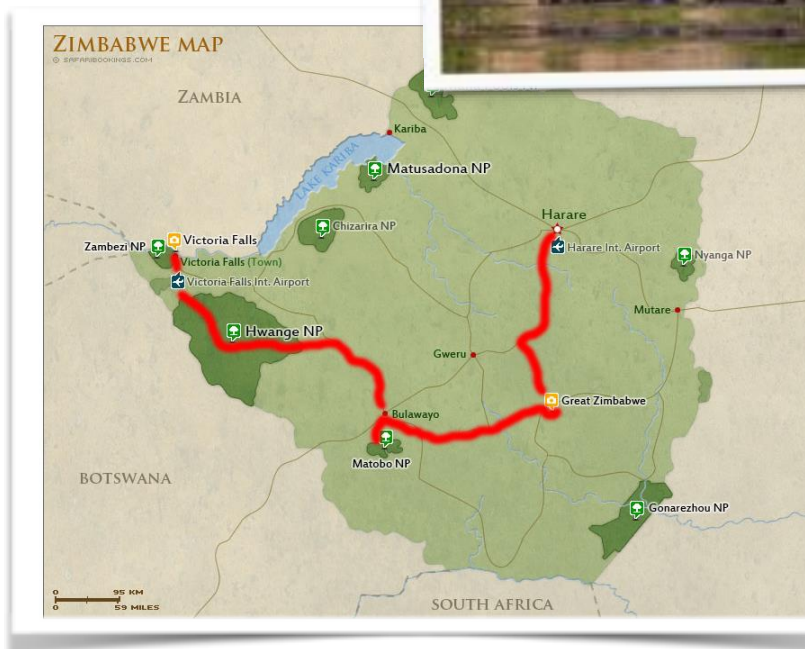

elefante o
invece
coi piedi
libera
shopping
oppure al
mattinata
del vostro

in
di avervi

lasciato un ricordo indelebile e ricco di emozione.

Attività incluse: -

Difficoltà attività: dipende dall'attività scelta

Pernottamento: -

Ore di guida/transfer: Circa 25 minuti / Km: 20 su strada asfaltata

Giorno 12 rientro in Italia:

In base all'orario del vostro volo, arrivo in Italia e fine dei servizi

Costi:

La quota comprende:

Tutti i trasferimenti e spostamenti a terra come da programma, pasti e bevande analcoliche come da programma, tutti i pernottamenti in Zimbabwe, le entrate ai parchi nazionali o alle aree ricreative come da programma, accompagnatore madre lingua italiana, assistenza tour operator italiano.

La quota non comprende:

Volo, assicurazione sanitaria e infortunio (obbligatoria), bevande alcoliche, Visto ingresso in Zimbabwe (USD 30 singolo o 45 USD multiplo), attività extra a quelle descritte nel programma, attività e pasti alle Cascate Vittoria, entrata nel parco delle Cascate Vittoria (30 USD) extra personali.

ATTENZIONE: se si desidera fare i game drive con i ranger e le guide del parco il costo è extra da pagare in loco: circa 135 USD per persona al giorno.

	Camera condivisa	Supplemento singola
Prezzo per persona	2750 Euro	350 Euro

Veicoli:

I nostri veicoli sono tutti 4x4 e si tratta di: Toyota Hilux e Land Cruiser 4x4



Pasti

Tutti i pasti e le bevande analcoliche sono incluse (eccetto la tappa di Victoria Falls, leggere nel dettaglio). Per quanto riguarda i pernottamenti in Lodge, **colazione e cena** sono serviti al ristorante dell'Hotel. **Il pranzo** è di solito “al sacco” o in picnic, oppure acquistato presso gastronomie locali spesso situate all'interno dei supermercati. **Durante i pernottamenti negli Chalet** o nei Bungalow generalmente i pasti sono preparati al momento dal nostro staff con prodotti acquistati nei mercati locali. In base a questi prodotti vengono organizzati i pasti, mentre la cena è preparata nel grill al campo o nelle cucine dei bungalow. È gradita la collaborazione nella preparazione dei pasti nelle tappe previste con questi tipi di pernottamento.

Giorno	Partenza	Arrivo	Colazione	Pranzo	Cena
1	-	In volo	-	-	-
2	In volo	Harare	-	x	1
3	Harare	Masvingo	1	1	1
4	Masvingo	Matopos	1	1	1
5	Matopos	Matopos	1	1	1
6	Matopos	Hwange	1	1	1
7	Hwange	Hwange	1	1	1
8	Hwange	Hwange	1	1	1
9	Hwange	Vic Falls	1	x	x
10	Vic Falls	Vic Falls	1	x	x
11	Vic Falls	In volo	1	x	-
12	In volo	-	-	-	-

Legenda:

Pasti inclusi “1”

Pasti non inclusi “x”



Pernottamenti

Gli Hotel e gli alloggi scelti per il viaggio seguono il filo conduttore del viaggio stesso. Per vivere una vera esperienza a contatto con le realtà locali, alla cultura del Paese e alla sua storia, abbiamo scelto degli alloggi che riteniamo conformi agli standard richiesti. All'interno del parco di Hwange, per vivere un'esperienza più a contatto con la natura, abbiamo scelto i bungalow e gli chalet del parco. Questi pernottamenti garantiscono lo standard di pulizia richiesto, ma strutturalmente sono datati e richiedono un pizzico di spirito d'adattamento. Anche se l'atmosfera e l'esperienza vissuta in questi alloggi ripagano, secondo noi, il passo indietro di categoria.

	Pernottamenti
Harare	Its small world lodge
Masvigno	Norma Janes Lodge o similare
Matopos	Farm House Lodge o similare
Hwange	Chalet - Bungalow Main Camp
Victoria Falls	Explorer Village Lodge o similare

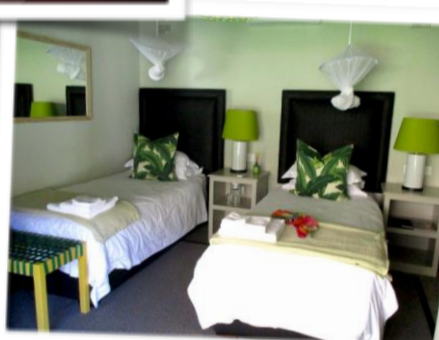

Giorno Extra

Harare area con arrivo prima della partenza:

C'è la possibilità di fare attività extra nei dintorni di Harare, come visitare i villaggi rurali oppure la scultura Shona godendosi le zone remote a nord della capitale, andando a contatto con la popolazione locale. Oppure semplicemente approfondire la città di Harare con svariate attività cittadine.

Pernottamento: Its a small world Lodge

Pasti inclusi: colazione - pranzo in Pack Lunch - cena

Attività incluse: Trasporto e guida (in inglese)

Difficoltà attività: nessuna difficoltà

Costo per persona: da pagare in loco **150 USD** (minimo 2 persone).

Supplemento singola: **30 USD**



Attività Extra Vic Falls

Tutte le attività e tutte le entrate alle aree ricreative o ai parchi nazionali sono incluse nella quota. Le attività non incluse, che spesso includono il pasto, sono quelle nelle giornate alle cascate Vittoria e si possono acquistare direttamente in loco in esempio (tariffe approssimative in soggetto a modifiche):

- Giro panoramico in elicottero per 12 minuti: 165 USD
- Safari di 1 giornata al Chobe: 170 USD
- Crociera al tramonto sullo Zambesi: 60 USD
- Cena a The Boma Restaurant: 45 USD o Jungle Restaurant 35 USD
- Rafting sullo Zambesi: 120 USD
- Zambia day Trip Tour: 150 USD



Info Utili:

Vaccinazioni:

Non ci sono vaccinazioni obbligatorie per lo Zimbabwe. Ma è consigliata la profilassi antimalarica. Contattate il vostro distretto sanitario e il vostro medico di base per maggiori informazioni e dettagli.

Passaporto e Visto:

Il passaporto deve avere una validità di almeno 6 mesi prima alla data di scadenza e almeno due pagine vuote. Il visto, per i cittadini italiani, viene fatto direttamente alla dogana in entrata nel Paese. Il costo è di 30 USD per ingresso singolo, oppure 45 USD per ingresso multiplo. Quest'ultimo consigliato a chi desidera fare le attività in Botswana o a Livingstone dalle Cascate Vittoria.

Clima:

Per chi viaggia nei mesi di aprile-maggio-giugno troverà un clima mite durante il giorno (25-30 gradi) e fresco di notte (10-15 gradi). Chi viaggia nei mesi di settembre-ottobre-novembre troverà un clima caldo secco sia di giorno (35-40 gradi) che di notte (25-30 gradi). Chi viaggia nei mesi di luglio e agosto troverà un clima fresco di giorno (20 gradi) e freddo di notte (5-10 gradi).

Cosa portare

Occhiali da sole, cappello, crema solare, repellente per insetti, kit per la pulizia personale e i medicinali personali. Adattatori idonei 220-240 Volt e 50 Hz. Le prese nel Paese sono quelle di tipo G (britannica) e qualche volta anche tipo D (sud africana), binocolo, macchina fotografica, batterie di ricambio o caricabatterie, schede di memoria, **torcia (indispensabile)** e batterie, borraccia.

Abbigliamento

Si consigliano **abiti e scarpe comode**, leggeri e traspiranti e con colori neutri per evitare di attirare insetti. Una maglia la sera è vivamente consigliata in tutto l'arco dell'anno. Per i mesi freddi, (giugno e luglio soprattutto), anche una giacca, pantaloni e maglie pesanti sono consigliati. Anche antivento/pioggia è consigliato. Vietato invece l'abbigliamento mimetico.

Bagagli

Si consigliano vivamente bagagli comodi e pratici, come **sacche morbide o zaini**. Vivamente consigliati tra i 15 e 18 kg.

Monete

La moneta in uso è il **Dollaro dello Zimbabwe**, ma visti i precedenti problemi finanziari è raccomandato munirsi del **dollaro Americano USD**. I Bancomat sono fuori servizio, consigliato portare i contanti. Nelle città sono accettate le carte di credito.

Covid

Ad oggi queste le disposizioni per l'ingresso in Zimbabwe per covid-19 , nessun tampone per i vaccinati , tampone richiesto per i non vaccinati, ma potrebbero variare, se dovessero inserire l'ingresso solo per vaccinati e non si ha il vaccino, l'assicurazione non copre le penali di cancellazione viaggio. È sempre responsabilità del cliente verificare le norme del paese ospitante a questo link: <https://www.viaggiareassicuri.it/country/ZWE>

Tour Operator di riferimento esclusivo per l'Italia

Isola Bianca di Quality Viaggi sas
Viale Matteotti, 8 - 20095 Cusano Milanino (MI)
Referenti: Francesco Sanguinetti - Antonia Russo

Tel. 02 66403277

Email: info@isola-bianca.it

www.isola-bianca.it

